

PROGRAMM

Januar -
Juni 2025

 Evangelische Arbeitsstelle
Bildung und Gesellschaft



Liebe Leserinnen und Leser,

wir freuen uns Ihnen das Programm 1/2025 der Evangelischen Arbeitsstelle präsentieren zu können.

Schön, wenn Sie beim Stöbern in unserem Angebot Veranstaltungen und Themen entdecken, die Sie ansprechen und die Ihr Interesse wecken. Und wir freuen uns umso mehr, wenn wir Sie als Teilnehmerin oder Teilnehmer bei dem ein oder anderen unserer Angebote begrüßen können.

Im Namen des gesamten Teams - *Pfarrer Gerd Kiefer, Leiter*

Frei buchbare Firmen- Workshops & Seminare



Gut gerüstet ins BEM-Gespräch

Angstfrei und optimal vorbereitet bei beruflichen Wiedereingliederungsverfahren als Online- oder Präsenzworkshop

severino.ferreiradasilva@evkirchepfalz.de



Klausurtag für Betriebsrats- & Personalratsgremien

Effektives und gutes Arbeiten Schulungs- und Unterstützungsangebot Inhalte nach § 37,6 BetrVG, 46,7 BpersVG, § 41,3 PersVG

sascha.mueller@evkirchepfalz.de



Kommunikationsstrategien

Ein Werkzeugkasten für gelungene Zusammenarbeit im Team

severino.ferreiradasilva@evkirchepfalz.de



Konflikte am Arbeitsplatz

Wie Persönlichkeitseigenschaften Konflikte beeinflussen können als Online- oder Präsenzseminar

severino.ferreiradasilva@evkirchepfalz.de



Resilienz

Risiko- und Schutzfaktoren in stressigen Situationen und Krisenzeiten als Online- oder Präsenzseminar

severino.ferreiradasilva@evkirchepfalz.de

JANUAR

Ab Dienstag, 7.1.

Weltgebetstag 2025: Cook-Inseln

„Wunderbar geschaffen“ WGT-Vorbereitungsseminare in allen Kirchenbezirken
5 € halb-, 10 € ganztags | Dagmar Eck, Andrea Krauß, Monika Kreiner
Anmeldung über die Kirchengemeinde

Angebot 01



Donnerstag, 23.1.

Kommunikationsstrategien

Werkzeugkasten für gelungene Teamarbeit
9 - 12 Uhr | Kaiserslautern | 45 € | Severino Ferreira da Silva, Silke Scheidel, Catherine Bach | sandra.hauser@evkirchepfalz.de

Angebot 02



Donnerstag, 23.1.

Warm-Ups im digitalen Raum

Digitaler Treff für Multiplikator*innen
11 - 12 Uhr | Online | kostenfrei | Christian Gisinger | lilli.wagner@evkirchepfalz.de

Angebot 03



Freitag, 24.1.

„Ich bin da, du bist da, Gott ist da, hurra, hurra“

Religionspädagogische Elemente in der Eltern-Kind-Gruppe
19:30 - 21 Uhr | Online | 25 €, kostenfrei für Gruppenleitungen | Ute Dettweiler, Martina Liebendörfer | julia.stork@evkirchepfalz.de

Angebot 04



Donnerstag, 30.1.

Arbeit konkret: Pilotstudie

4-Tage-Woche in Deutschland, Ergebnisse ...
10 - 11 Uhr | Online | kostenfrei
Team Kirche in der Arbeitswelt
sandra.hauser@evkirchepfalz.de

Angebot 05



FEBRUAR

Samstag, 1.2.

Richtig reagieren bei Kindernotfällen

Digitaler Elterncrashkurs für (Groß-) Eltern mit Kindern von 0 bis 6 J.
14:30 - 17:30 Uhr | Online | kostenfrei | Ute Dettweiler, Mechthild Höhl | lilli.wagner@evkirchepfalz.de

Angebot 06

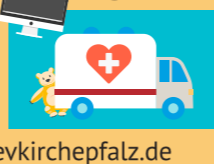

Montag, 3.2. oder Dienstag, 4.2.

Weltgebetstagsvorbereitung

Onlineseminar 18 - 21:30 Uhr am 3.2.; 16 - 19:30 Uhr am 4.2. | Online | kostenfrei
Dagmar Eck, Andrea Krauß, Monika Kreiner
julia.stork@evkirchepfalz.de

Angebot 07



Montag, 3.2.

Wirtschaftsfrauen Netzwerktreffen

Frauen in Führung und Verantwortung: Resilienz & Trommeln | 19:15 Uhr | KL
Dagmar Eck | sandra.hauser@evkirchepfalz.de

Angebot 08

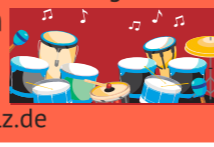

>> FEBRUAR

Mittwoch, 5.2.

Fortbildungs- und Supervisionstag

Schwerpunktthema Psychische Belastung für Betriebs- und Personalratsmitglieder
9 - 16 Uhr | KL | 90 € | Sascha Müller, Andreas Welte | julia.stork@evkirchepfalz.de

Angebot 09



Mittwoch, 5.2.

Arbeitsmarktmentoren Treffen von Ehrenamtlichen, die weiterhelfen

18:15 Uhr | KL | kostenfrei | Dagmar Eck
sandra.hauser@evkirchepfalz.de

Angebot 10

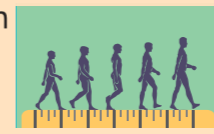

Mittwoch, 12.2.

Resonanzraum

Sucht am Arbeitsplatz
9 - 12 Uhr | Eußerthal | kostenfrei | Dagmar Eck | sandra.hauser@evkirchepfalz.de

Angebot 11



Freitag, 14.2.

Meinungsmache im Netz

Vortrag über Internetnutzung
10 - 12 Uhr | Online | 30 € | Severino Ferreira da Silva | sandra.hauser@evkirchepfalz.de

Angebot 12



Ab Freitag, 14.2. - 15.2.

Heimat - suchen und finden

Biografie-Seminar
Ab 15 Uhr | Neustadt/W. | 115 € | Claudia Kettering, Ilse Blendin, Christine Gortner
julia.stork@evkirchepfalz.de

Angebot 13



Samstag, 15.2.

Friedenspolitischer Studientag

9:30 - 16:30 Uhr | Bad Dürkheim | 20 €
Claudia Kettering, Koop. „Frauen wagen Frieden“ | lilli.wagner@evkirchepfalz.de

Angebot 14



Dienstag, 18.2.

Gesunde Zähne von Anfang an

Digitaler Elternabend (0 bis 5 Jahre)
19 - 21 Uhr | Online | kostenfrei | Ute Dettweiler, Sandra Zimmermann, Evelin Fuchs
lilli.wagner@evkirchepfalz.de

Angebot 15



Donnerstag, 20.2.

Spielerische Methoden für Digitale

Veranstaltungen Digitaler Treff
11 - 12 Uhr | Online | kostenfrei | Christian Gisinger | lilli.wagner@evkirchepfalz.de

Angebot 16



Donnerstag, 27.2.

Arbeit konkret Steuerfrei: Betriebliche

Gesundheitsförderung | 10 - 11 Uhr | Online
kostenfrei | Team Kirche in der Arbeitswelt
sandra.hauser@evkirchepfalz.de

Angebot 17



MÄRZ

Freitag, 7.3.

Weltgebetstag 2025: Cookinseln

Wunderbar geschaffen
Ökumenische Gottesdienste im Bistum Speyer und in der Evangelischen Kirche der Pfalz - Infos über die Gemeinden

Angebot 18



Montag, 10.3.

Zum Int. Frauentag am 8. März

Ausstellung: Mütter des Grundgesetzes
14 Uhr | KL | kostenfrei | Claudia Kettering | lilli.wagner@evkirchepfalz.de

Angebot 19



Donnerstag, 20.3.

Digitaler Treff für Multiplikator*innen

11 - 12 Uhr | Online | kostenfrei | Christian Gisinger | lilli.wagner@evkirchepfalz.de

Angebot 20



Mittwoch, 26.3.

Wo ist denn Oma hin? (0 - 8 Jahre)

Digitaler Elternabend: Mit Kindern angstfrei über den Tod reden: Tipps, Bücher, Links
19:30 - 21 Uhr | Online | kostenfrei | Ute Dettweiler, Sandra Zimmermann, Stefan Mendling | lilli.wagner@evkirchepfalz.de

Angebot 21

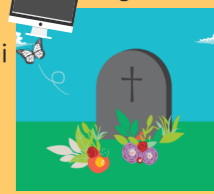

Donnerstag, 27.3.

Arbeit konkret Sucht erkennen. Unterstützung bieten.

10 - 11 Uhr | Online
kostenfrei | Team Kirche in der Arbeitswelt
sandra.hauser@evkirchepfalz.de

Angebot 22



Sonntag, 30.3.

Bis wir Wald werden

Lesung mit Birgit Mattausch
17 Uhr | KL | kostenfrei | Claudia Kettering
lilli.wagner@evkirchepfalz.de

Angebot 23

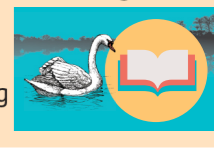



Kontakt

Eine E-Mail ist optimal zur Anmeldung. Telefonisch erreichbar sind wir unter **0631 3642-** und als **Durchwahl:**
Sandra Hauser: **103** | Alexandra Unfried: **122**
Lilli Wagner: **228** | Julia Stork: **232** | Zentrale: **111**

www.evangelische-arbeitsstelle.de

 www.facebook.com/evangelische.arbeitsstelle/

 www.instagram.com/evastbg/

 www.linkedin.com/company/evangelische-arbeitsstelle-bildung-gesellschaft/

 [www.youtube.com/Evangelische Arbeitsstelle
Bildung und Gesellschaft](https://www.youtube.com/Evangelische-Arbeitsstelle-Bildung-und-Gesellschaft)



APRIL

Mittwoch, 2.4. **Angebot 24**
Selten allein und trotzdem einsam?
 Studententag
 9 - 16 Uhr | Neustadt/W. | 20 € | Ute Dettweiler, Roland Braune, Yvonne Wilke
 www.institut-kirchliche-fortbildung.de



Donnerstag, 3.4. **Angebot 25**
Digitaler Treff für Multiplikator*innen
 11 - 12 Uhr | Online | kostenfrei | Christian Gisinger | lilli.wagner@evkirchepfalz.de



Montag, 7.4. **Angebot 26**
Wirtschaftsfrauen Netzwerktreffen
 Frauen in Führung und Verantwortung
 19:15 Uhr | KL | weitere Infos folgen
 Dagmar Eck | sandra.hauser@evkirchepfalz.de



Mittwoch, 9.4. **Angebot 27**
Arbeitsmarktmentoren Treffen von Ehrenamtlichen, die weiterhelfen
 18:15 Uhr | KL | kostenfrei | Dagmar Eck
 sandra.hauser@evkirchepfalz.de



Donnerstag, 10.4. **Angebot 28**
Frauen verdienen mehr
 Abendbrot in Rot Erwerbsbiografien von Frauen | 18 - 21 Uhr | 10 € | Pirmasens
 info@fbs-pirmasens.de



Dienstag, 15.4. **Angebot 29**
Wie geht eigentlich ...
Actionbound? Praxisworkshop
 13 - 17 Uhr | KL | 30 € | Christian Gisinger
 lilli.wagner@evkirchepfalz.de



MEHR INFOS?



MAI

Freitag, 2.5. **Angebot 30**
Familien im Blick
 Workshop auf dem Kirchentag
 Hannover | kostenfrei | Ute Dettweiler,
 Prof. Johanna Possinger | julia.stork@evkirchepfalz.de



Dienstag, 6.5. **Angebot 31**
KI und Arbeitswelt Vortrag
 10 - 12 Uhr | KL und Online | 30 €
 Severino Ferreira da Silva, Christian Gisinger | sandra.hauser@evkirchepfalz.de



Sonntag, 11.5. **Angebot 32**
Frauen im geteilten Deutschland
 Ausstellung
 KL | kostenfrei | Claudia Kettering
 lilli.wagner@evkirchepfalz.de



Donnerstag, 15.5. **Angebot 33**
Digitaler Treff für Multiplikator*innen
 11 - 12 Uhr | Online | kostenfrei | Christian Gisinger | lilli.wagner@evkirchepfalz.de



Ab Samstag, 17. - 18.5. **Angebot 34**
Oma, ich hab dich lieb! Großeltern-Enkel-Wochenende (mit Kindern ab 5 J.)
 Ab 12 Uhr | Wolfstein | 50 € Erw., 25 € Kind
 Ute Dettweiler | julia.stork@evkirchepfalz.de



Ab Dienstag, 20. - 23.5. **Angebot 35**
Tagung für Bedienstete der Justiz
 Ab 9 Uhr | Landau | 220 € | Sascha Müller
 julia.stork@evkirchepfalz.de



Donnerstag, 22.5. **Angebot 36**
Arbeit konkret Aktuelles Thema aus der Arbeitswelt | 10 - 11 Uhr | Online
 kostenfrei | Team Kirche in der Arbeitswelt
 sandra.hauser@evkirchepfalz.de

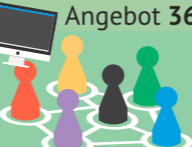

JUNI

Sonntag, 1.6. **Angebot 37**
Stein auf Stein
 Aktion Vielfalt bauen
 Weitere Infos folgen | Claudia Kettering
 lilli.wagner@evkirchepfalz.de



Montag, 2.6. **Angebot 38**
Wirtschaftsfrauen Netzwerktreffen
 Frauen in Führung und Verantwortung
 19:15 Uhr | KL | weitere Infos folgen
 Dagmar Eck | sandra.hauser@evkirchepfalz.de



Mittwoch, 4.6. **Angebot 39**
Arbeitsmarktmentoren Treffen von Ehrenamtlichen, die weiterhelfen
 18:15 Uhr | KL | kostenfrei | Dagmar Eck
 sandra.hauser@evkirchepfalz.de



Donnerstag, 12.6. **Angebot 40**
Digitaler Treff für Multiplikator*innen
 11 - 12 Uhr | Online | kostenfrei | Christian Gisinger | lilli.wagner@evkirchepfalz.de



Dienstag, 17.6. **Angebot 41**
KI und Fake News
 Vortrag mit Realitycheck light
 10:30 - 12 Uhr | Online | kostenfrei | Christian Gisinger | lilli.wagner@evkirchepfalz.de



Mittwoch, 18.6. **Angebot 42**
Resonanzraum
 Sucht am Arbeitsplatz
 9 - 12 Uhr | Eußerthal | kostenfrei | Dagmar Eck | sandra.hauser@evkirchepfalz.de



FAMILIEN-FERIENAKTIONEN



AUSBLICK

Ab Freitag, 4. - 6.7. **Angebot 43**
Survival Light Wochenende für Väter und ihre Kinder (ab 6 Jahre)
 Ab 17 Uhr | Elmstein | Ute Dettweiler und Team | julia.stork@evkirchepfalz.de



Ab Montag, 14. - 19.7. **Angebot 44**
Wandern und Besinnen
 Auszeit Südtirol
 Schabs | 479 € (DZ) 549 € (EZ)
 Sascha Müller, Oliver Sandoz
 lilli.wagner@evkirchepfalz.de



mehr

Für Haupt- & Ehrenamtliche, die Online-VA konzipieren wollen:
Zoom-Sprechstunde christian.gisinger@evkirchepfalz.de

für sonntagsfrei-Befürworter*innen: **Allianz für den freien Sonntag**
 info@sonntagsallianz-rlp.de oder sonntagsallianz-saar@web.de

für ratsuchende Berufstätige: **Beratung bei Mobbing, psychischen Belastungen und Konflikten am Arbeitsplatz**
 beratungsarbeit@evkirchepfalz.de

für Stellensuchende: **Ehrenamtliche Arbeitsmarktmentoren**
 www.arbeitsmarktmentoren.de ehrenamt@kaiserslautern.de

für Familienbetriebe in der Landwirtschaft und im Weinbau mit Beratungsbedarf (LFBK):
 info@lfbk.de

für junge Erwachsene mit FASD: Monatstreff im Heinz-Wilhemy-Haus KL jeden 1. Donnerstag: claudia.kettering@evkirchepfalz.de

für FASD-Betroffene, Angehörige und Fachleute: **FASD-Beratung**
 claudia.kettering@evkirchepfalz.de

für Queerulant*innen: **queer-feministischer Stammtisch**
 Treffen im Café Krümmer KL: claudia.kettering@evkirchepfalz.de

für Frauen in finanzieller Not: **Berta-Steinbrenner-Fonds**
 lilli.wagner@evkirchepfalz.de

für Frauen, die sich für Frieden einsetzen: **„Frauen wagen Frieden“**
 Treffen im Heinz-Wilhemy-Haus KL: baer.schaefer55@gmail.com

für Literatur-begeisterte Frauen: **„Literatsalon“** monatlich in KL
 julia.stork@evkirchepfalz.de

für Interessierte: **Männergruppen in GER, KL, LD, MA-LU, PS, SP**
 gerd.humbert@evkirchepfalz.de

für zukünftige Männergruppenleiter: **Ausbildung und Netzwerk**
 www.maennernetzpfalz.de

für Familien/Gruppen, die ein Familienlandheim mieten wollen:
Vermietung für Landheime Aschbacherhof, Kirkel, PS-Langmühle
 monika.daehmlow@evkirchepfalz.de

für Veranstaltende kirchl. Erwachsenenbildung: **Zuschussberatung**
 rita.eikermann@evkirchepfalz.de

für Veranstaltende kirchl. Familienbildung: **Zuschussberatung**
 sonja.huber@evkirchepfalz.de

für Kirchengemeinden, Presbyterien, die Bildungsveranstaltungen anbieten: **Zuschussberatung**
 sonja.pfeiffer@evkirchepfalz.de

für Familien im Raum Kusel: www.netzwerk-familienbildung-kus.de

für Familien in und um Landau: www.hausderfamilie-landau.de

Für Veranstaltungen mit Übernachtung: Formblatt zur Unterrichtung Reisender bei einer Pauschalreise nach § 651a BGB

Bei der Ihnen angebotenen Kombination von Reiseleistungen kann es sich um eine **Pauschalreise** im Sinne der EU-Richtlinie 2015/2302 handeln. Daher können Sie alle EU-Rechte in Anspruch nehmen, die für Pauschalreisen gelten. Die Evangelische Arbeitsstelle Bildung und Gesellschaft trägt die volle Verantwortung für die ordnungsgemäße Durchführung der gesamten Pauschalreise. Darüber hinaus verfügt die Evangelische Arbeitsstelle Bildung und Gesellschaft über die gesetzlich vorgesehene Absicherung für die Rückzahlung Ihrer Zahlungen und, falls der Transport in der Pauschalreise inbegriffen ist, zur Sicherung Ihrer Rückbeförderung im Fall der Insolvenz.

Wichtigste Rechte nach der EU-Richtlinie:

- Die Reisenden erhalten alle wesentlichen Informationen über die Pauschalreise vor Abschluss des Pauschalreisevertrags.
- Es haftet immer mindestens ein Unternehmer für die ordnungsgemäße Erbringung aller im Vertrag inbegriffenen Reiseleistungen.
- Die Reisenden erhalten eine Notruftelefonnummer oder Angaben zu einer Kontaktstelle, über die sie sich mit dem Reiseveranstalter oder dem Reisebüro in Verbindung setzen können.
- Die Reisenden können die Pauschalreise – innerhalb einer angemessenen Frist und unter Umständen unter zusätzlichen Kosten – auf eine andere Person übertragen.
- Der Preis der Pauschalreise darf nur erhöht werden, wenn bestimmte Kosten (z.B. Treibstoffpreise) sich erhöhen und wenn dies ausdrücklich im Vertrag vor-

gesehen ist, in jedem Fall bis spätestens 20 Tage vor der Pauschalreise. Wenn die Preiserhöhung 8 % des Pauschalreisepreises übersteigt, kann der Reisende vom Vertrag zurücktreten. Wenn sich der Reiseveranstalter das Recht auf eine Preiserhöhung vorbehält, hat der Reisende das Recht auf eine Preissenkung, wenn die entsprechenden Kosten sich verringern.

- Die Reisenden können ohne Zahlung einer Rücktrittsgebühr vom Vertrag zurücktreten und erhalten eine volle Erstattung aller Zahlungen, wenn einer der wesentlichen Bestandteile der Pauschalreise mit Ausnahme des Preises erheblich geändert wird. Wenn der für die Pauschalreise verantwortliche Unternehmer die Pauschalreise vor deren Beginn absagt, haben die Reisenden Anspruch auf eine Kostenerstattung und unter Umständen auf eine Entschädigung.
- Die Reisenden können bei Eintritt außergewöhnlicher Umstände vor Beginn der Pauschalreise ohne Zahlung einer Rücktrittsgebühr vom Vertrag zurücktreten, beispielsweise wenn am Bestimmungsort schwerwiegende Sicherheitsprobleme bestehen, die die Pauschalreise voraussichtlich beeinträchtigen.
- Zudem können die Reisenden jederzeit vor Beginn der Pauschalreise gegen Zahlung einer angemessenen und vertretbaren Rücktrittsgebühr vom Vertrag zurücktreten.
- Können nach Beginn der Pauschalreise wesentliche Bestandteile der Pauschalreise nicht vereinbarungsgemäß durchgeführt werden, so sind den Reisenden angemessene andere Vorkerhungen ohne Mehrkosten anzubieten. Die oder der Reisende kann ohne Zahlung einer Rücktrittsgebühr vom Ver-

trag zurücktreten (in der Bundesrepublik Deutschland heißt dieses Recht „Kündigung“), wenn Leistungen nicht gemäß dem Vertrag erbracht werden und dies erhebliche Auswirkungen auf die Erbringung der vertraglichen Pauschalreiseleistungen hat und der Reiseveranstalter es versäumt, Abhilfe zu schaffen.

- Die oder der Reisende hat Anspruch auf eine Preisminderung und/oder Schadenersatz, wenn die Reiseleistungen nicht oder nicht ordnungsgemäß erbracht werden.
- Der Reiseveranstalter leistet der/dem Reisenden Beistand, wenn dieser sich in Schwierigkeiten befindet.
- Im Fall der Insolvenz des Reiseveranstalters oder – in einigen Mitgliedsstaaten – des Reisevermittlers, werden Zahlungen zurückerstattet. Tritt die Insolvenz des Reiseveranstalters oder, sofern einschlägig, des Reisevermittlers nach Beginn der Pauschalreise ein und ist die Beförderung Bestandteil der Pauschalreise, so wird die Rückbeförderung der Reisenden gewährleistet. Die Evangelische Arbeitsstelle Bildung und Gesellschaft hat eine Insolvenzabsicherung mit der HanseMercur Reiseversicherung AG, Siegfried-Wedels-Platz 1, 20345 Hamburg abgeschlossen. Die Reisenden können diese Einrichtung oder gegebenenfalls die Evangelische Kirche der Pfalz (Prot. Landeskirche), Landeskirchenrat, Domplatz 5, 67346 Speyer, Tel.: 06232 667-250, Fax: 06232 667-255 kontaktieren, wenn ihnen Leistungen aufgrund der Insolvenz der Evangelischen Arbeitsstelle Bildung und Gesellschaft verweigert werden.